

CALLE GUAYABOS

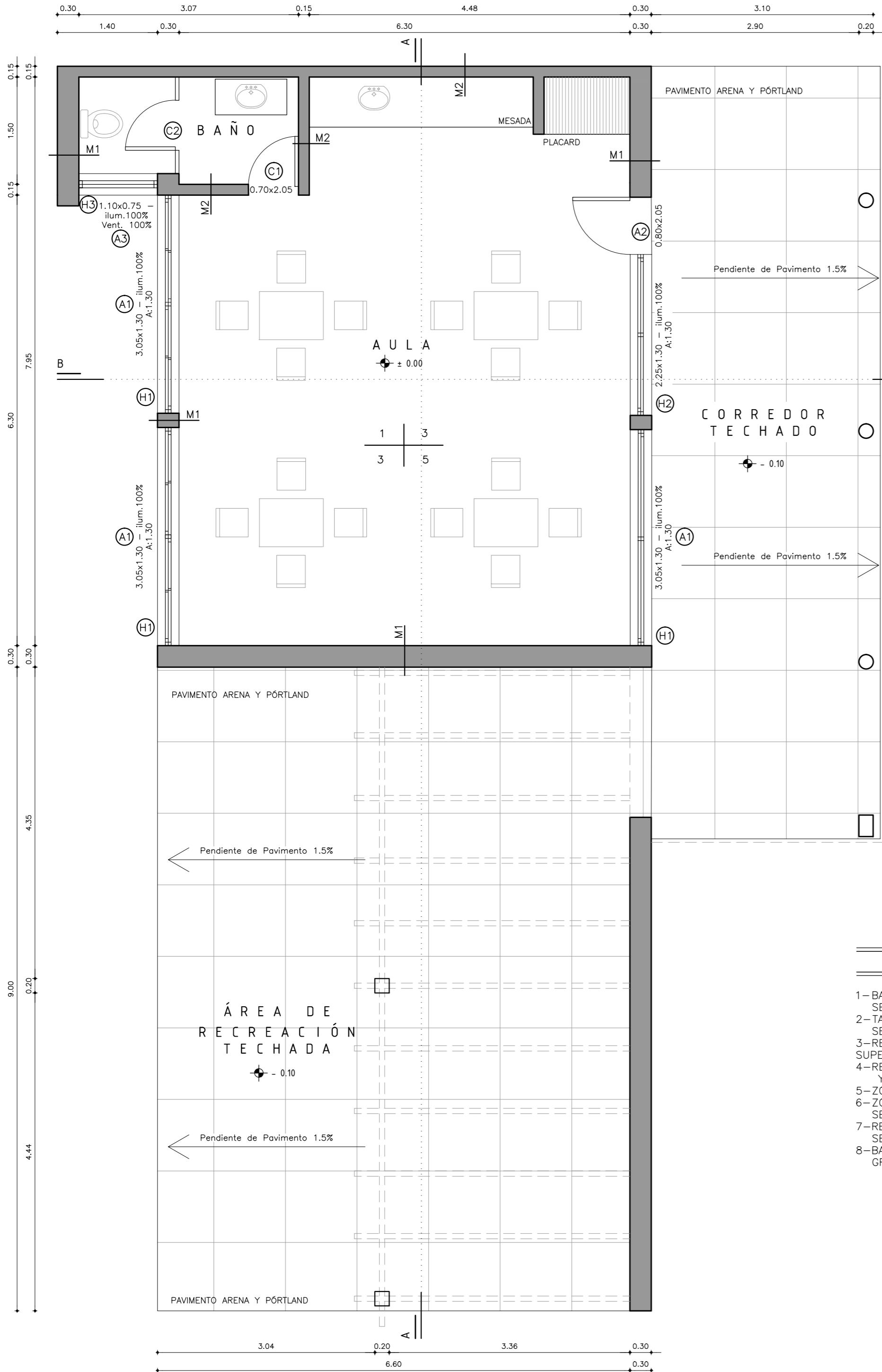

PLANTA DE ALBAÑILERÍA
Esc:1/50

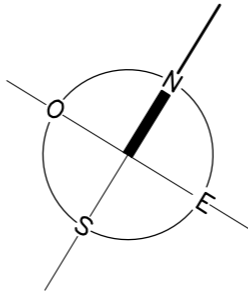

PLANILLA DE MUROS

— REFERENCIAS —

- 1 — LADRILLO DE CAMPO DE 1era VISTO
- 2 — CAMARA DE AIRE.
- 3 — MORTERO DE ASIENTO S/MCG.
- 4 — IMPERMEABILIZACION S/MCG.

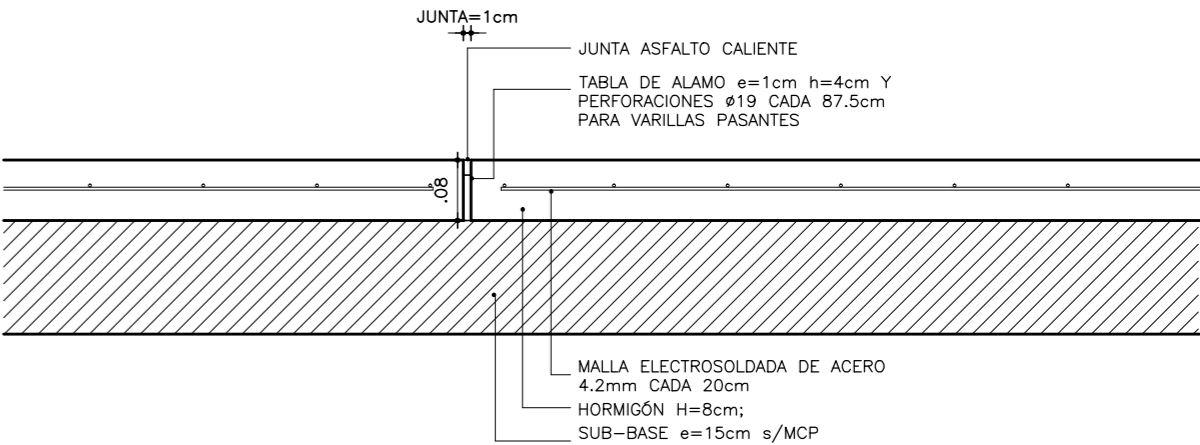
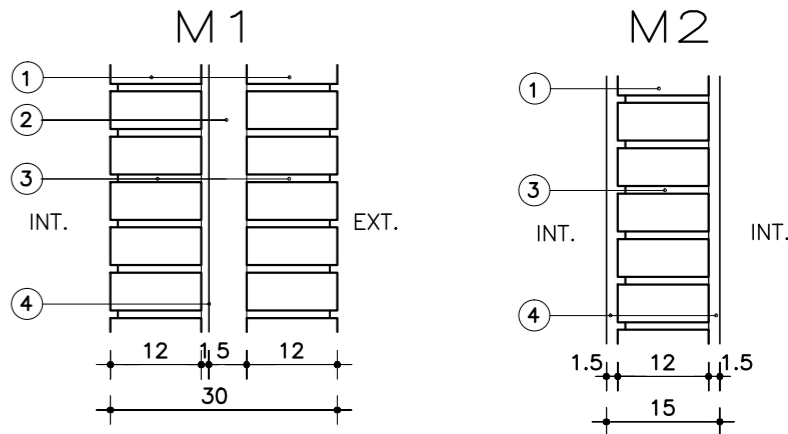

DETALLE PAVIMENTO EXTERIOR
Esc:1/10

TERMINACIONES

- 1-BALDOSA MONOLITICA MONOCAPA 20x20 e=17 mm. SEGUN M.C.P.
- 2-TABLAS DE CURUPAY 600x95x22mm. MACHIHEMBRADAS SEGUN M.C.P.
- 3-REVOQUE INT. SEGUN M.C.P. — PINTURA AL LATEX SUPERLAVABLE
- 4-REVESTIMIENTO EN PIEDRA LAJA SEGUN DETALLE Y M.C.P.
- 5-ZOCALO MONOLITICO IDEM PAVIMENTO, h=7cm.
- 6-ZOCALO MADERA CURUPAY IDEM. PAVIMENTO h=10cm. SEGUN M.C.P.
- 7-REVESTIMIENTO CERAMICA BLANCO MATE 20x20, SEGUN M.C.P
- 8-BALDOSA MONOLITICA MONOCAPA 30x30 e=17 mm. GRANALLADA PARA EXTERIOR SEGUN M.C.P.

PISOS	PAREDES
CIELORRASOS	ZOCALOS

DATOS DEL PADRÓN:

PADRÓN URBANO Nº 2323, MANZANA 315, DE LA CIUDAD DE FRAY BENTOS, SECCIÓN JUDICIAL SEGUNDA DEL DEPARTAMENTO DE RÍO NEGRO. EL ÁREA ES DE 1209MC; INSCRIPTO EN LA OFICINA DEPARTAMENTAL DE CATASTRO DE RÍO NEGRO CON EL Nº 2780, CARPETA CATASTRAL Nº 85, EL 24 DE DICIEMBRE DE1979, POR EL ING. AGRIM. LUIS M. ALDEGOSEA.

		CONSEJO DIRECTIVO CENTRAL DIRECCIÓN SECTORIAL DE INFRAESTRUCTURA	
OBRA: Jardín N°69 CALLE GUAYABOS Y TABOBA	LOCALIDAD: FRAY BENTOS DEPARTAMENTO: RIO NEGRO	FECHA: 2017 ESCALA: 1/10 1/50	
PLANO DE: ALBANILERÍA PLANTA Y DETALLES		LAMINA Nro: L2	
ARQUITECTO: CARLOS DELFANTE		FIRMA:	
DIBUJANTE: CARLOS CEJAS		FIRMA:	
TÉCNICO:		FIRMA:	

A1